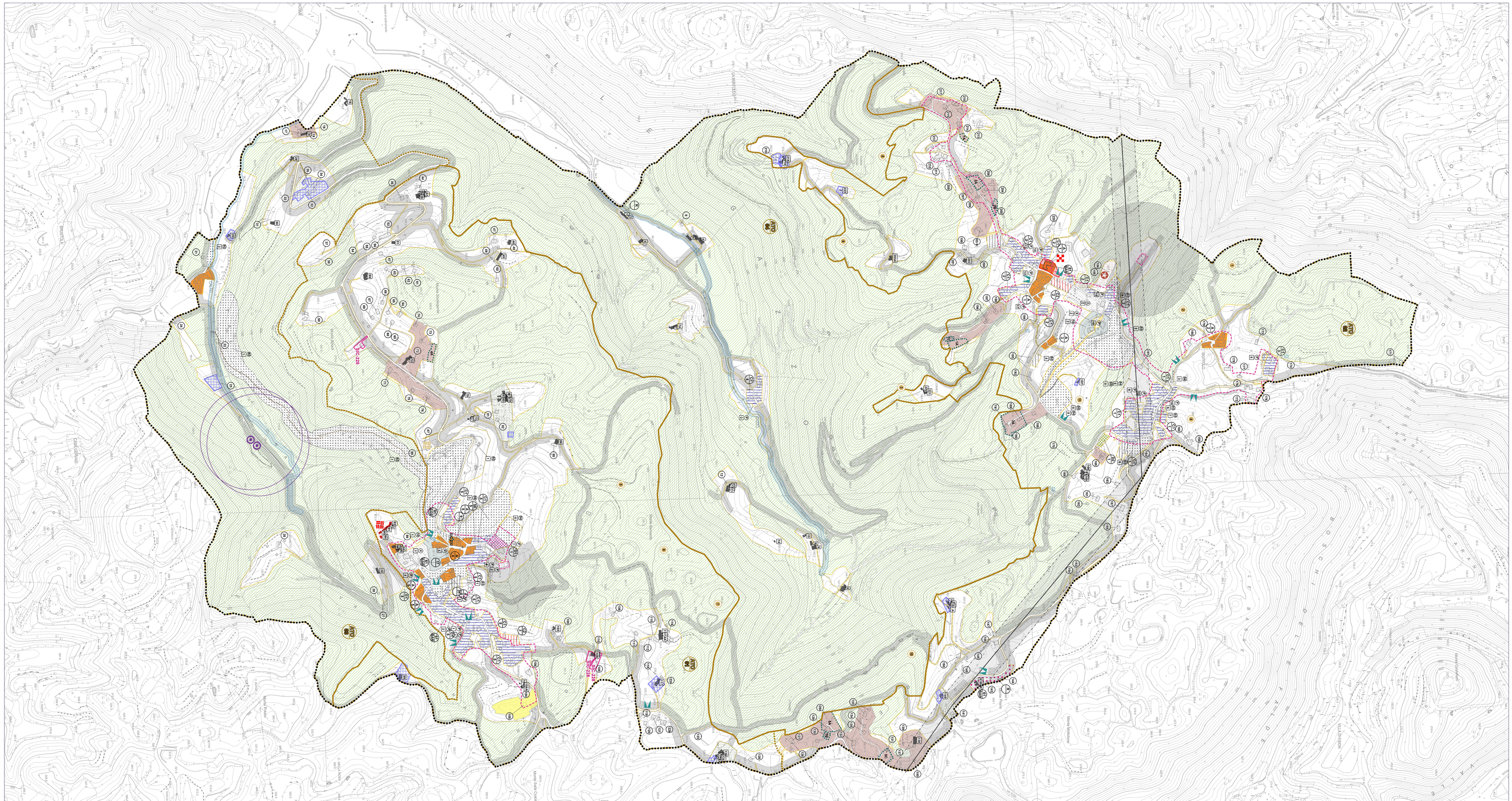

Limite amministrativo Comune di San Polo di Piave

ATO

ZONE TERRITORIALI OMOGENEE

Zona A - Centro Storico — Art. 8

Ambiti con edifici di interesse storico — Art. 9

Edifici con grado di protezione — Art. 9

Perimetro ambiti di edifici e complessi di valore testimoniale con scheda di riferimento codificata — Art. 9

Perimetro ambito di edifici non più funzionali al fondo agricolo — Art. 9

Altri edifici in zona agricola — Art. 9

Zona C1 — Art. 11

Zona C1 n — Art. 11

Zona C1 speciale — Art. 12

Perimetro ambito scheda attuativa intervento ambito codificato in zona C1 speciale — Art. 13

Zona C2 — Art. 13

Zona D1 — Art. 14

Zona D2 — Art. 14

Aree di prevalente interesse paesaggistico ambientale — Art. 16

Ambiti relativi alle attività di ristorazione — Art. 14

Aree per l'istruzione — Art. 19

Aree per attrezzature di interesse comune — Art. 19

Aree per attrezzature a parco, gioco e sport — Art. 19

Aree per parcheggi — Art. 19

Cimiteri — Art. 17

Fasce di rispetto cimiteriale — Art. 17

Fasce di rispetto stradali — Art. 17

Fasce di rispetto fluviale — Art. 17

Fasce di rispetto elettrodotti — Art. 17

Servitù militare — Art. 17

Fascia di rispetto pozzi di prelievo — Art. 19

Vassoi assorbenti — Art. 17

Coni visuali significativi — Art. 17

Percorsi non motorizzati (pedonali e ciclabili) — Art. 17

Perimetro centro abitato — Art. 9

Ville individuate nella pubblicazione dell'Istituto regionale per le Ville venete - Villino Bonin Longare — Art. 9

Contesto figurativo di Villino Bonin Longare — Art. 9

Edifici di valore monumentale - Castello — Art. 9

Edifici e complessi di valore testimoniale - Casa Rupestre — Art. 9

Sentiero degli Spiedi - SIC 236 — Art. 20

Valenza naturalistica in ambito zone rurali SIC 238 (giardino botanico privato) — Art. 20

Siti per collocazione di capanni di caccia secondo le modalità previste dalla D.G.R. n° 2364 24/09/2013 e gli indirizzi applicativi di cui alla D.G.R. n° 1987 del 28/10/2013 SIC — Art. 21

legenda

Il Sindaco
Stefania Marchesini

Il Segretario
Dott. Costanzo Bonsanto

Servizio Edilizia Privata ed Urbanistica
Il Responsabile - Geom. Massimo Mussolin

Progettazione Urbanistica
Urb. Raffaele Gerometta
Urb. Lisa De Gasper

Gruppo di lavoro
Urb. Maria Teresa Pinna

Contributi Specialistici
Ing. Elettra Lowenthal
Geolog. Pellegrino Finetto

Bozza di progetto
Arch. Alfonso Bruno

Adozione

Approvazione

TAV. 01

Elaborato 01
scala 1:5 000
data Luglio 2017

PI 2021 — **COMUNE DI ZOVENCEDO**

PIANO DEGLI INTERVENTI - Variante n. 4
Piano Regolatore Generale L.R. 11/2004

Zonizzazione intero territorio comunale